

**POLICÍA
AMIGO**

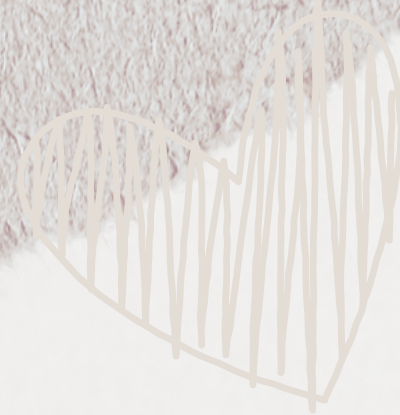

Jornadas Provinciales
ANTEQUERA, 25 Y 26 DE MARZO

José Cruz Portillo María Lillo De la Cruz

¿Qué es?



FUNDADA EN
MÁLAGA

ONGD

REGISTRO NACIONAL DE ASOCIACIONES

ÁMBITO NACIONAL

LEY DE MECENAZGO

Delegación en BURKINA FASO

**Autorización
para ejercer
nuestra actividad**

**POLICÍA
AMIGO**



**Número IFU
(CIF)**

**Delegación en
BURKINA FASO**

**Registro de
organizaciones
sin
ánimo de lucro**

**Contraparte
local**



FINES DE LA ONGD POLICÍA AMIGO
ART. 2 DE LOS ESTATUTOS

COOPERACIÓN INTERNACIONAL
PARA EL DESARROLLO

SENSIBILIZACIÓN
EDUCACIÓN EN VALORES

AFRICA
OCCIDENTAL

POLICÍA
AMIGO

NIÑ@S Y JÓVENES
ENTRE 8 y 18 AÑOS DE EDAD
CENTROS EDUCATIVOS ESPAÑOLES

DESARROLLO SOCIAL
Y SANITARIO

EDUCACIÓN PARA
EL DESARROLLO

**CENTRO MÉDICO
MAKOGNADOUGOU
(BURKINA FASO)**

PROMOVER EL ACCESO A LA
EDUCACIÓN EN ZONAS RURALES
(MAURITANIA, MALI Y BURKINA FASO)

**MOCHILAS
SOLIDARIAS**



PROYECTO DE EDUCACIÓN

MOCHILAS SOLIDARIAS

PARA EL DESARROLLO

**COOPERACIÓN
INTERNACIONAL PARA
EL DESARROLLO**

**SENSIBILIZACIÓN
EDUCACIÓN EN
VALORES**



**EXPEDICIÓN POR CARRETERA
DESDE MÁLAGA HASTA
BURKINA FASO**

**ENTREGA DE 5.000
MOCHILAS CON
MATERIAL ESCOLAR A
NIÑ@S DE MAURITANIA,
MALI Y BURKINA FASO**

**ACTIVIDAD EN CENTROS
EDUCATIVOS ESPAÑOLES**



PROYECTO MOCHILAS SOLIDARIARIAS

COOPERACIÓN
INTERNACIONAL PARA
EL DESARROLLO

EXPEDICIÓN POR CARRETERA
DESDE MÁLAGA HASTA
BURKINA FASO





PROYECTO MOCHILAS SOLIDARIAS



SENSIBILIZACIÓN EDUCACIÓN EN VALORES



ACTIVIDAD EN CENTROS EDUCATIVOS ESPAÑOLES



PROYECTO
**MOCHILAS
SOLIDARIAS**

SENSIBILIZACIÓN
EDUCACIÓN EN
VALORES

ACTIVIDAD EN CENTROS
EDUCATIVOS ESPAÑOLES

¿Por qué?

DEFINICIÓN DE
PROBLEMAS

DEFINICIÓN DE
CONSECUENCIAS

BENEFICIOS
DE LA EDUCACIÓN
EN VALORES

DEFINICIÓN DE PROBLEMAS



Insuficiencia

Escasez

Carencia

Déficit

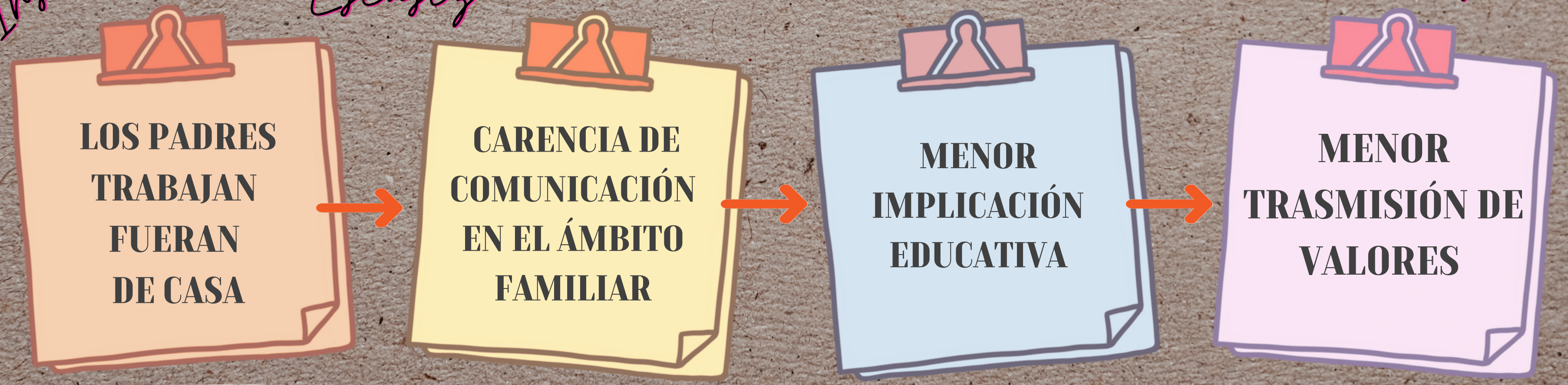

**DEFINICIÓN DE
CONSECUENCIAS**

CREA

VANDALISMO

**FALTA DE
RESPECTO A LA
AUTORIDAD**

**CONSUMO DE
SUSTANCIAS
ILEGALES**

SUICIDIOS

**PÉRDIDA DE
MOTIVACIÓN**

ELABORA

ENGEÑERA

**INCREMENTO DE
ABORTOS Y ETS**

**CONDUCTAS
SEXUALES
INAPROPIADAS**

BULLYNG

**BAJOS NIVELES
AUTOESTIMA**

FABRICA

**BENEFICIOS
DE LA EDUCACIÓN
EN VALORES**

**FOMENTAR UNA CULTURA DE
COOPERACIÓN TANTO EN CASA
COMO CON LOS DEMÁS**

**PRACTICAR LA SOLIDARIDAD
EN ACTIVIDADES CON LA
PARTICIPACIÓN DEL GRUPO
& INDIVIDUO**

Por esto...

**PROMOVER ACTIVIDADES EN
EQUIPO QUE FOMENTEN EL
DESARROLLO DE ACTITUDES
DE BUEN LIDERAZGO,
COMPAÑERISMO Y UNIDAD**

**VALORES
HUMANOS**

**VALORES
SOCIALES**

**VALORES
FAMILIARES**

**VALORES
ETICOS Y
MORALES**



...y por esto:



PROYECTO DE DESARROLLO

CENTRO MÉDICO MAKOGNADOUGOU (BURKINA FASO)

SOCIAL Y SANITARIO

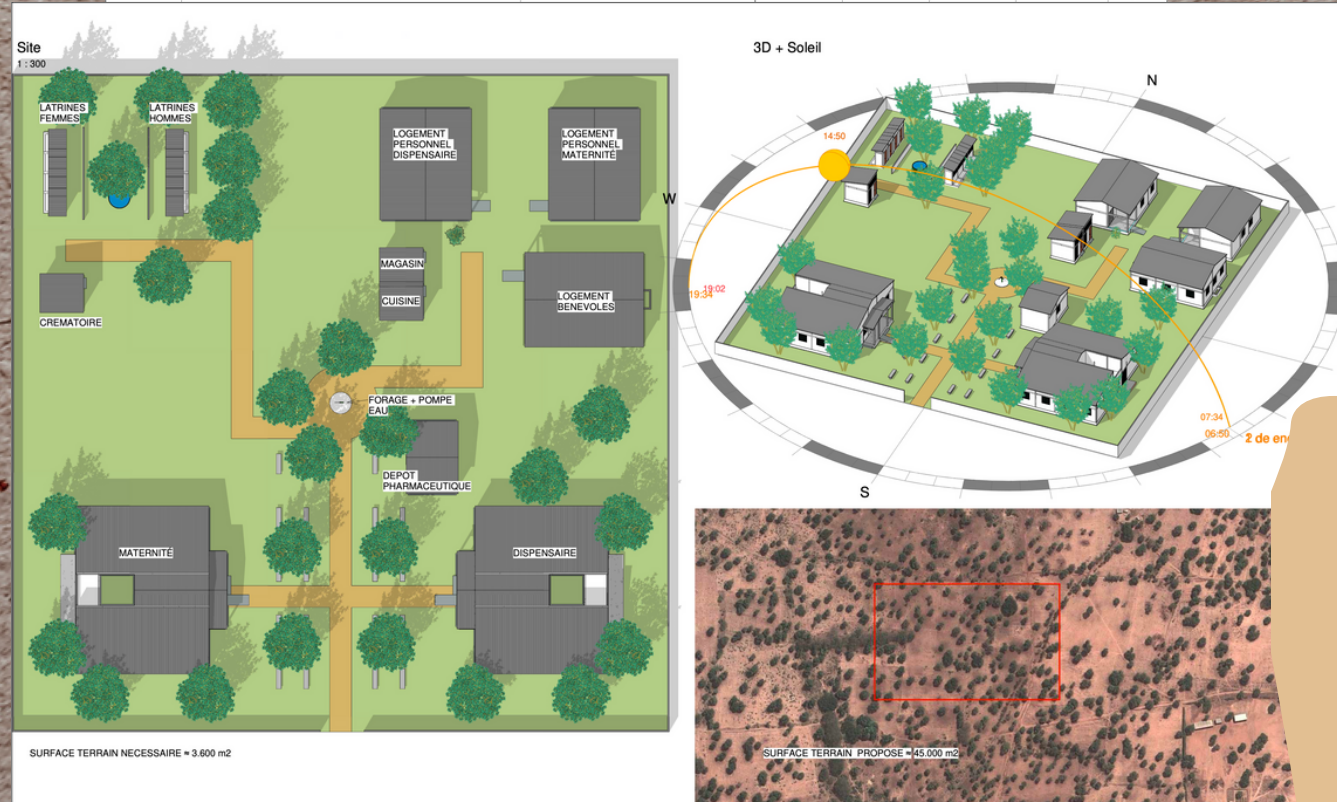
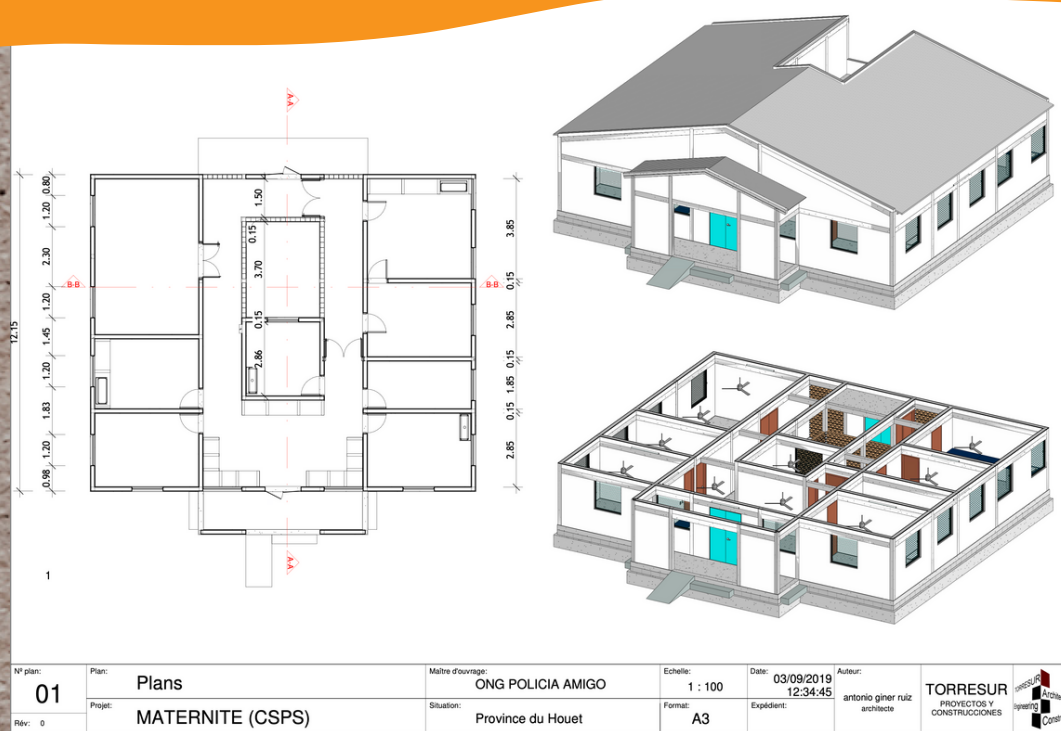

COOPERACIÓN INTERNACIONAL PARA EL DESARROLLO



CENTRO MÉDICO MAKOGNADOUYOU (BURKINA FASO)

AYUDANOS A CONSTRUIR UN
CENTRO MÉDICO/MATERNIDAD
EN BURKINA FASO

LADRILLOS SOLIDARIOS

ONGD POLICIA AMIGO



Si apostamos por la educación y la sanidad,
existirá una posibilidad de un mundo más justo
para todos.



Ladrillos Solidarios



Es una campaña que pretende conseguir fondos para
la construcción de un Centro Médico/Maternidad en
Burkina Faso. Por cada euro donado se pondrá un
ladrillo más. Hacen falta 20.000 ladrillos para que
este proyecto se convierta en realidad

EDUCACIÓN MALAGA **POLICIA AMIGO**

**PIDEN VUESTRA COLABORACIÓN
LADRILLOS SOLIDARIOS
1 € = 1 ladrillo**

¿QUE VAMOS A HACER?	Construir un hospital en Burkina Faso
¿Para quién?	Una población rural de más de 36.000 personas que no tienen acceso a ninguna clase de asistencia médica
¿Cómo puedo colaborar?	Incorporando 1 € a la hucha solidaria de tu clase
¿Cuántos € puedo poner en la hucha?	Todos los que consigas, de papa, de mama del abuelo, de la tia.....
¿Nos ayudas a ayudar?	Cada € donado será un ladrillo, vamos a ver cuantos ladrillos solidarios ponemos en el IES CANOVAS DEL CASTILLO

aNIMATE

Huchas Solidarias

¿Nos ayudas?

Solicítanos una hucha, realiza una campaña entre los alumnos para que cada uno explique en su casa la importancia de llevar 1€, con el que contribuirán a realizar un Centro Médico, quedar un día en concreto para llevarlo y que toda la clase simbólicamente realicen la donación conjunta. Además de contribuir a la construcción del hospital, indirectamente aprenderán el valor de la solidaridad y el trabajo en equipo. Realizar la misma operación con cada clase. Recogeremos la hucha y agradeceremos a cada clase su colaboración.



Gracias

شكراً

Merci

